Budapest, május 2. 643. (18.) szám. XIII. évfolyam. 1880.

BORSSZEM JANKÓ

A CSŐSZ MONOLÓGJA.

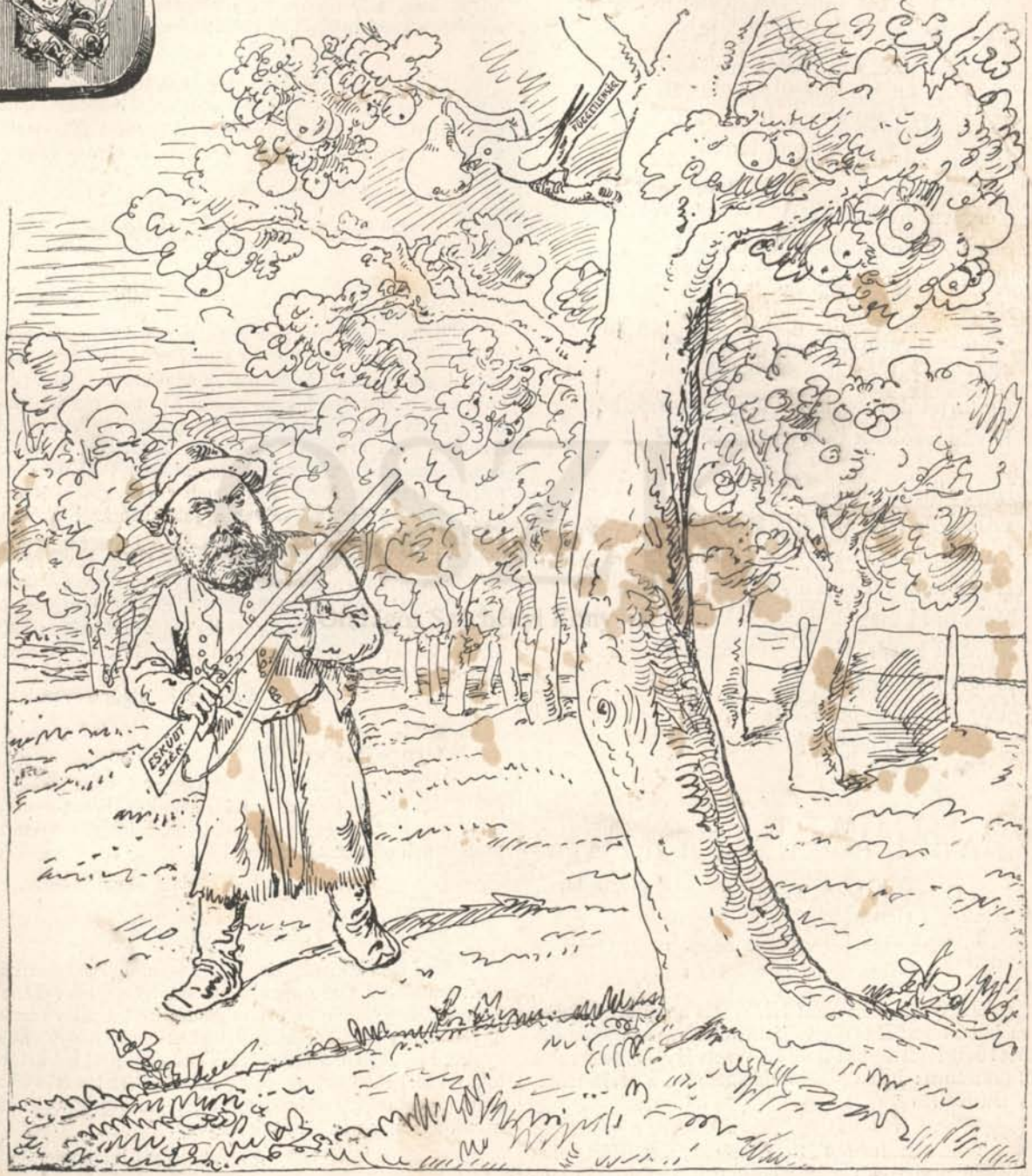

Kzm Sndr. *Szemtelen madarai, minden gyümölcsöt összecsipegetnek! Ez az egy pláne még azt a császárkörtét sem kiméli! Majd rád pörkölök! De hát ez a puska még uj és kipróbalatlan; rendesen csak azt rugja meg, aki lö vele — a madár meg elröpül, esküdtszéke ne legyen!*

Előfizethetni a kiadó-hivatalban: Budapest, Ferencziek-tere 3. sz. Előfizetési dij: Egész évre 8 frt. — Félévre 4 frt. — Negyedévre 2 frt.

Egyes szám 16 kr.

A kivándorlók.

Az égen most is az a nap ragyog,
Mitől e Kánaán virita,
Mikor azt vallá Dél, Kelet, Nyugot:
Extra Hungariam non est vita!
E termő föld, mit annyi vér lepett,
És zejjel táplált, mézzel szoptatott,
Kinél édesb anya nem lehetett,
Hűtlen fiut még sohsem láthatott!

Vér nem hull rá most, hajh de hull verejték,
Sőt könnyek, beesett szemekből;
Tejét, mézét álnok kezek kifejték,
S igy lett a fájdalomtól meddő.
S most megtörténik, hogy kit szült ápolt,
Mint darvak kifelé sereglenek,
Az történik meg hogy Magyarországból
Kivándorolnak magyar emberek!

Hej! állj meg vándorló csapat!
Lábad ne tedd tul a határon!
Fordulj meg s szégyeld el magad,
Hogy nem tudsz hű maradni minden áron!
Mert tudd meg, hogyha a kenyér helyett
Kapnál követ, viz helyett eczetet:
E nagy világon e kivül
Még sincs számodra hely!
Áldjon vagy verjen sors keze,
Itt élned s halnod kell!

PARLAMENTARIA.

A. Hallottad, hogy Tisza ok nélkül egyik társát sem fogja elejteni?

B. Ok nélkül nem — de Péchyt, azt oktalanul eresztette el.

* * *

Ha Watts még élne! Ha Watts a csütörtöki ülésben lett volna! Ha Watts látta volna ezt az appropriácziót! Mit szólt volna Watts? Watts igy kiáltott volna föl örömében: ime a gőzerő alkalmazása a parlamentaris musban!

* * *

Taaffe bizalmasan átirt Tiszának, mennyiért volna hajlandó parlamenti gőzgépének titkát az osztrák kormány rendelkezésére bocsátani? Az ő masinája nagyon primitiv. Egyre nyikorog. Minduntalan kihull egy-egy szöge. Kifele áll a gőz-szekere rúdja.

* * *

A zagyvapárt az appropriácziót nagyon ritkásan jelent meg. Mivel pedig »les absents ont *torts*«, a tort megülte a kormánypárt, természetesen a távollevők torát.

* * *

Ugri Gábor függetlenségi czigánykerekei méltó tetszést arattak a vén dadék részéről. Helfy sirt, Csanyágyi rítt, Zsiga czigány meg egy szép fakanálba ejtvén nehány műkönnyet, a Gabi rajkónak az orrára csepegtette-

Bizalmi feliratok.

I.

Gladstone!
Nagy férfi!

Noha az Ég Ura nem adta meg neked azt a nagy szerencsét, hogy szlávnak — s ami több ennél is: bolgárnak születhessél, hanem csak ángliusnak; noha bölcsőd nem a Maricza, hanem csak a Themze partján ringott; noha csak Londonban élsz s nem ismered azt a mennyei gyönyörüséget, melyet az élvez, aki Tirnovában, Haszankiőben vagy Csolopczánban lakhatik: — mégis elismerjük rólad, hogy ember vagy. Megköszönhetnők buzgó fáradozásaidat a szláv népek érdekében, de hisz ezzel csak magadat tisztelted meg. Győztél a választásokon. Szép! Verd ki Ausztria-Magyarországot a Balkán mellől, mint a dicső orosz kiverte volt a törököt. Buzditásodra azon rendkivüli dicsőségben részesitünk, hogy megengedjük nevedet szlávra forditani. Mi akarsz lenni? Gladstonoff, Gladstonovics vagy Gladstonicsek? Válassz!

A tirnovai bolgár kávések.

II.

Gladstone bácsi!

Mi ugyan piczi emberek vagyunk még, a bácsi pedig már öreg, de azért a mi szivünk is dobog a nagy szláv eszméért. Megválasztottuk tehát syllabizáló körünk tiszteletbeli elnökének. Szláva!

A sophiai elemi tanulók.

III.

Dicső ángol!

Irni nem tudunk, de érezni igen. Mással iratjuk, amit érzünk. Mit mondjunk, mivel üdvözöljünk? Elhatároztuk, hogy számos évi működésedért a szláv eszme ügyében egy disz-bocskorral lepünk meg, melyet hölgyeink készitettek, gyermekeink örömkönnyekkel áztattak, mi mellékelünk, te pedig Dicső Férfi! szives lész értte a póstadijt kifizetni, mert mi gazdagok vagyunk hazafiságban, de erszényünk szegény.

A montenegrói intelligentia.

A rekonstruált csizma.

— Ministeri parabola 6 képben. —

Volt egy csizma, ép és erős. De hogy sokat vásták —

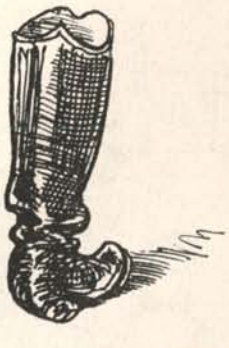

— egyszer csak félre fordult az ő sarka, meg nem fordulhatott. Hát —

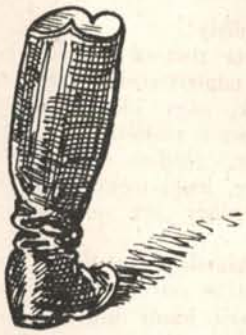

— uj sarkot üttettek rá, de ekkor meg a fejbőre kezdett kopni.

Hát lelkem teremtette, micsinájanak, biz arra oda csaptak egy jókora fótot. De a vedlett bőr nem állta, hát —

egészen ujonan megfejelték; vagy, amint Börzeviczy, egy híres rabinus mondta: »*Vorschubot leist*oltak neki. De —

— nem sokat értek vele, mert most meg a talpa lyukadt ki. Schizma a csizmában. Hát—

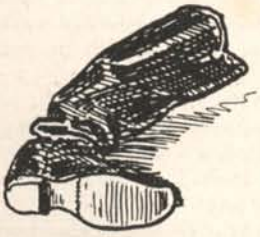

— megtalpalták, ugy hogy erősebben lehetett föllépni vele. Ekkor meg azt veszik észre, hogy —

— megaszott a szára, csak papucs telt volna még belőle, de ettől nagyon irtóztak. Hát varrattak neki uj szárat.

Már most a régi csizma vadonnat uj, vagy az uj csizma ódonat régi, amint tetszik.

Felfordult világ! Felekyné kénytelen Temesvárra menni, hogy játszhassék. A nemzeti szinház pedig megrendeli magának Aradról Hunyadi Margitot.

* * *

A bécsi lapok nagy hadjáratot szándékoznak a budapesti városi tanács ellen inditani, hogy a sängereiok üldözésével a »Deutsche Zucht und Sitte« utolsó menedékét ki akarja küszöbölni. Hát ezek a magyarok nem képesek a »kék macska« culturmissióját felfogni?

* * *

Hirdetmény.

A korán beállott nyári meleg a t. cz. közönség egy részében azt a téves hitet érlelte meg, hogy a szinház-ivad már meghalt. Nem igaz! A saison még él! Figyelmeztetem tehát a makacskodókat, akik estéiket a zöldben szeretik tölteni, hogy »Fatinicza« vezérlete alatt az összes orosz és török hadsereg zsoldomban áll, mely az ellenjárókat szükség esetén erőszakkal is a szinházba fogja hajtani.

RÁKOSI.

Börzeviczy W. M. élczei.

A legutóbbi sajtóper után találkozom Dárdayval. »Látod Móricz — mondja ő — minden felségsértőt felmentenek ezek a qualifikálhatlan esküdtek.« »Kérlek — feleltem én — ezek már nem is esküdtek, hanem összeesküdtek. *(Gar kein Spasz!)*

*

A végtárgyalás előtt azt mondta Kozma Csávolszkyra: »nem *fogadhatom* el!« A végtárgyalás után azt mondhatta volna Kászonyira: » nem *fogathatom* el!« *(Kinder, wie steh' ich da!)*

*

A börzén a hausse-szal nyerünk mi, a lóversenyen meg ló hosszal nyernek ők. *(Merkwürdig.)*

*

SUTTYOMBERKI DÁRIUS
a helyhezet signaturájáról.

Haza minden előtt!

Pakolj Pista!

Ordódy!

Nem rosz név közlekedési miniszternek. Azt mondják, nagy abban a ressortban a rendetlenség. Csináljon rendet az uj miniszter, hadd mondhassák: Ordódy est anima rerum.

Tekintve pedig, hogy a budget le van szavazva, a »tavaszi« bazár meg veszedelmes portéka:

Apró hirek.

⁎ **A lapok** irják, hogy van Amerikában egy város, melynek *Bismarck* a neve. Ez által az ultramontánoknak alig csirázó reménye ismét szétfoszlik. Mert e város roppant távolságánál fogva nem igen valószinü, hogy a német kanczellár magába térjen.

* * *

+ **A Szt. irást,** hallomás szerint, a veszprémi püspök distichonokra fejti. E fontos irodalmi hirt odabővithetjük, hogy derék Abrányink, az idősbik, zenét fog rá irni, mihelyt Humboldt »Kozmosz«-ának megzenésitését befejezte.

* * *

□ Miután a muszka nihilista-szinpadon eddig csak a siralmas *miserere* járta: kellemes változatosságot nyújt Loris-Melikoff az által, hogy egyszer már a *kegyelem*-áriát kisérli meg.

FÜLETLEN GOMBOK.

Pétervárott elfogtak egy lelkészt, mert egy meghalt ember sirja fölött azt mondotta, hogy — *jobb* létre szenderült.

*

Győzött a »provizorium«. Ismét virágzik. Minap egy gonosztevőt »provizorie« akasztottak föl.

*

A varsói kórházban több beteg *fölkelt*. Ezt is a nihilistákra fogták.

Tavaszi fohász.

Bár ezzel a májussal meg lehetne járatni az áprilist!

Nehány májusi didergő.

Az uj miniszter.

P. K. L. (Barcsayra mutat) **Látsz mauzikám?.. az a bácsi ottand a Herr von Ordódy!..**

ESKÜDTSZÉK.

— Fölségsértés. —

KOZMA
ÁSZONYI
OMJÁTHY
RISZT
RAXELHUBEREK.

Kozma. Éljen a király!

Komjáthy. Éljen ő felsége a császár!

Kozma. Éljen a haza!

Komjáthy. Éljen az összbirodalom!

Kozma. Vádlott megsértette a királyt. Kérem elmarasztalni.

Komjáthy (énekel.). »Gott erhalte unsern Kaiser!« (A háttérben Verhovay és Hoitsy csöndes bassusban kontráznak.)

Kozma (fejét vakarva.) Ilyen loyális magam se tudok lenni.

Komjáthy. A loyális revolutionárius mindig kedvesebb a fölség szine előtt, mint a revolutionárius főügyész. Kérem védenczemet fölmenteni s a főügyészt elitélni.

Kraxelhuberek. Czu tumm! (Fölmentik Kászonyi bácsit s a főügyészen elverik a port.)

Kriszt (a főügyészt az itélet értelmében elmarasztalja.)

Komjáthy. (Orczy Bélától táviratot kap, mely szerint számára a vaskoronarendet utnak inditotta.)

Kraxelhuberek. Ölljen a loyalidätt!

Dr. Johann Kaiserschmarn

rajxráti képviselő levele

Suttyomberky Dárius magyar honatyához.

Kedves Darikám!

Éljen! Hoch! A monarchia meg van mentve, a paritás helyreállitva. Tegnap még a magyar parlament meszsze túlhaladta a mienket, ma már mi vagyunk előre egy lóhosszal. És mindez egy cseh képviselő Dr. Krofta érdeme, kinek méltó dicsősége megtölti az egész világot Przemysltől Csaszlauig, mint a ki még magát Csanádyt is lepipálta és kimutatta, hogy extra Hungariam is van *vita*, csakhogy csunyább még a tieteknél is. Igaza van a magyarnak, ha a »böhmische Dalken«-t cseh pimasznak forditja és a »Kraftausdruck«-ot »Kroft a-ausdruck«-nak ejti ki. A legszebb reményekkel vagyok el telve,hogy miután képviselőink már fiatal lányokkal foglalkoznak, uj élet kerül parlamentünkbe.

Pá Darikám! Üdvözöl barátod

DR. JOH. KAISERSCHMARN.

BAKAY FERDI

a szögedi rekonstrukcióról.

Köznyilvánossági pállám következetöss furttomfurttyában az legnevezetössebb forgó góczpont akadállába ütközvén, időt nézvest szükségesnek látom, hogy az általános méltánossággal ingörlékönyen fölágoskodó közvélemént kiszellőztessem.

Szögedvárossa áldozatul esvén az alantossan mozgó fölsőbb kormányi indulotosság következményeinek—mert a percsórai kilukadásnak köztudalomból származó ütközményei a köröszgátakbani jelentékony nyilvánulási értölményzők folamattyán kénszerittő szorongattatással a nem hátrányittható előtérbe lépött a baktószilléri szempont méllebb fölfogású engödményössége.

A királi biztos, a ki nem Szögedön nyomkodta ki emböri létjének első s belső érzettyeinek kifolásait, Szögedvárossa nagy szöröncsétlönségére a méllebb belátás farkasvakságában ringatódzik, a királbiztosi tanács a királi biztos góczpontjából engödményözött csökél belátásra szorulván, tekervényös ögyenösséggel, óvatossan de következetössen rohan a jelentőssen kiemelkődő végzetbe.

Királi biztosi tanácsosi koromba méltányos jelöntékönységgel szömléltem a biztosi dolgok tapogatódzó sebösséggel való folását, hallgató tartózkodással járúlván az égető ámbár lehütött főbb szömpontok bonczolgatásához; de jellemző intőleges, bár szőtlan magam tartássa czélzatossan figyelmön kivűl hagyatott!

Mögérközött tehát a legnevözetössebb forgó góczpont, amell tartózkodó helözetömbűl az ultimátum cselekvési akciójába tartózkodással küllebbit.

Szögedvárossa rekonstrukciója csak az érdömlegössen és fokozatossan mérsékölt feltöltés módszörös röndszörben tanálhattya a mögoldás löhetőségének érdömlegössen befoló kifolását.

Ezt méltányossan tartózkodva hangsúllozom. A mérsékölt feltöltés fokozatossági mivoltának, nyilatkozó természötének logyikai egymásutánossága, az emelendő épitmények állandó magassabb helyzetét kivánja, a mellnek elérhető löhetőssége, abban rejöl, hogy egy megfelelő köcskelábröndször sögéllével az épitendő házak kellő magasságban felakasztassanak — természetössen mögfelelő kötelekre; a Tisza vize pedig ugy irányittasson, hogy lerakodó természetét a fölmagositott házak alatt tartózkodó eréllel kifejthösse.

Mondom és ezönnel a mérsékölt izgatás terére lépök.

A kolumbácsi légy.

A philloxeráról gondoskodott a törvényhozás és kormány, mért késik a legislatio a kolumbácsi légy ellen megtétetni a szükséges intézkedéseket? Azt hisszük azért, mert ehez nem legislatio, hanem légyislatio kellene s hazánk fájdalom! mindeddig nélkulözi ez intézményt. A legelső teendő volna kormánybiztost küldeni ki ugy, mint a philloxera ellen, de persze nem olyan embert, aki csak két legyet tud agyonütni egy csapásra; mert a kolumbácsi légy borzasztó sokaságban jelenkezik s ha ki akarunk rajta fogni, több legyet kell egy csapásra leüthetnünk. Hogy mért fordul elő e légyfaj épen Magyarországon, holott neve Columbiára vall s másutt csak kivételesen található? — annak oka az a szeretet, melylyel a magyar nemzet a legyek iránt viseltetik. Hogy is nevezi a költő a magyart?

Légy hive! ó magyar!

Biz ez szomoru állapot, kivált az alvidékre, melyre e csapás oly nehezen sulyosodik (mások szerint: sulyosan nehezedik), hogy ott már afféle közönséges rendezvouskat sem lehet tartani, hanem a lakosság kénytelen kolumbácsi légy-ottokban keresni vigasztalást, ami még e szójátéknál is iszonyúbb valami. Nem, ezt tovább türni nem lehet, a kormány ne legyezze tovább a kolumbácsikat, hanem fogjon a dologhoz, küldjön ki kormánybiztost, vásároljon légyvesztőket és küldje azokat a czudar állatokat a légyvesztőhelyre.

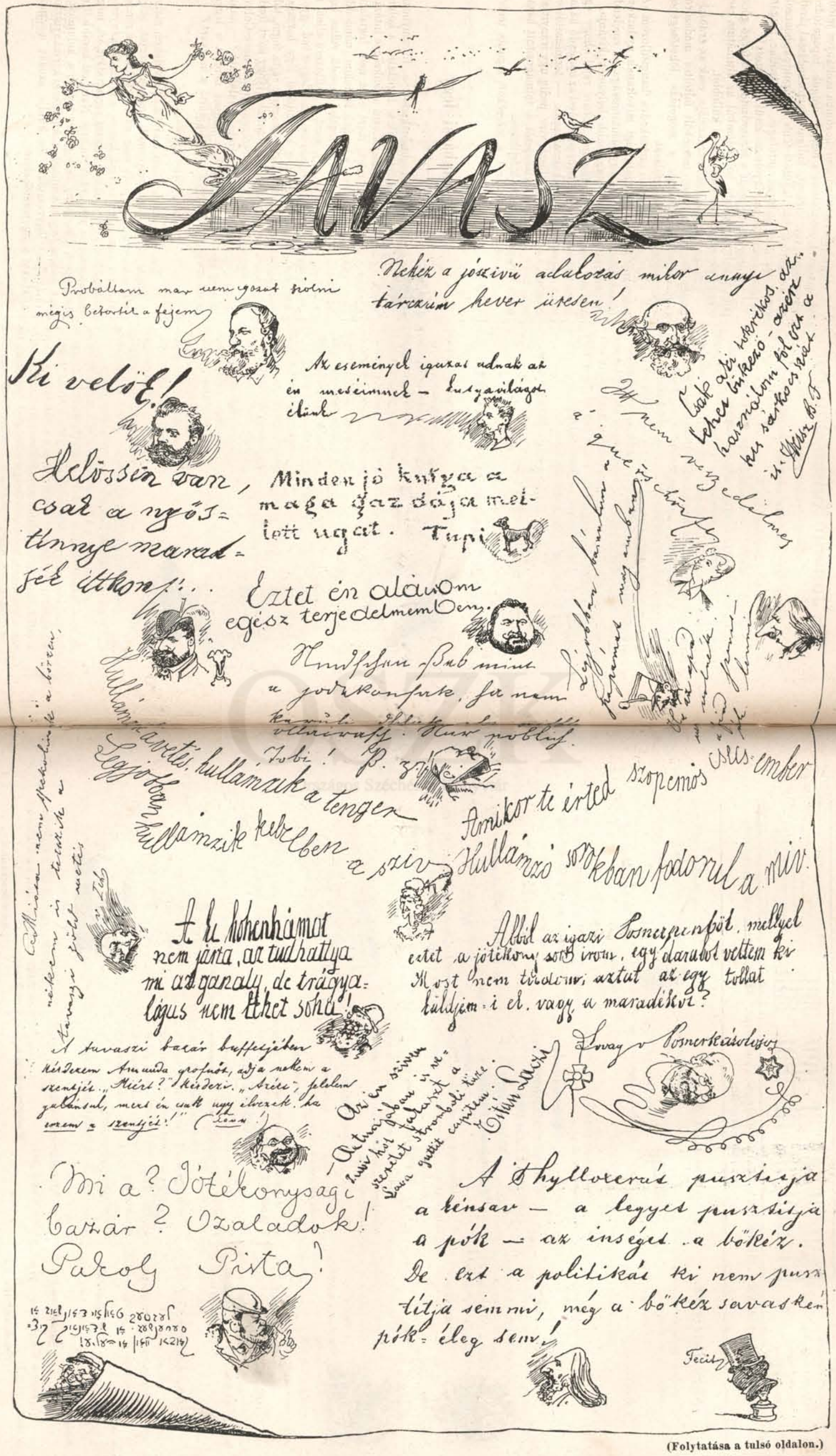

(Folytatása a tulsó oldalon.)

Jótékony diszlap.
Egyetlen szám.
Egyetlen kiadás.
Egyetlen példány.

TAVASZ-NYÁR-ŐSZ-TÉL.

Ára: fehér selyemkendőn ezüst nyomással . . . . . ingyen.
légyvesztő papiroson szörp-nyomtatásban „
fekete papiroson fekete nyomtatásban és fekete szegélylyel . . . . „

Budapest,-„Paris-Murcie"-„Milan-Milan"-„Anch'io Bologna"-„Vindobona", 1880, zöldcsütörtök után, piros pünkösd előtt.

Figyelmeztetés.

E lapban minden sajátkezüleg van rajzolva és nyomtatva.

A szerkesztőség.

Le vrai mariage c'est le divorce.

Alex. Dumas m. p.

Heuréka!

Dr. Archimedes m. p.
magántanár.

Nil admirandum!

Ahmed Tevfik m. p.
polg. khedive.

rajz. Makart.

Két fej, egy gyomor! S erről panaszkodni mernek? Hát ha egy feje volna és két gyomra!?

Schmerling s. k.

*

rajz. Potter Pál.

A kos, ha még oly olcsó is, mindig drága, mert kit ne bántana a kosár?

Alfred de Musset m. p.

Le baiser c'est la langue des lèvres. Allons, vivons en lévrier!

Georges Sand s. k.

Történelmet irni nehezebb, mint történelmet csinálni, különben Napoleon inkább megirta volna tetteit, semhogy megtette volna.

Macaulay m. p.

Mene tekel ufarzin!

Belszázár vendégsége, rajzolta **Zichy Mihály.**

Omne vivum ex ovo! (persze kisded-ovo!)

Weisz B. F.

La donna è mobile! (A dunna butordarab.)

Giuseppe Verdi s. k.

Jobb ha a Tisza virágzik, mint a mák.

Tisza Kálmán s. k.

Oh rosz ország!!!

Sándor czár.

rajz. Rafael.

Viktor Emánuel galléria Milanóban,

La manupropreté du style est la politesse des écrivains.

Alphonse Daudet.

Säkerhets tändstickor! Tenda endast mod ladans plan.

Esaias Tegnér m. p.

Hallgatok, mert a hallgatás —

Arany.

Jelszavam e szótag: »pten«. Ennek nincs ér elme? Mégis ez vitt a senátusból a *septen*nátusba. Q. e. d.

Jules Grévy m. p.

Az alpha omegája: az omega alphája. Shakespeare! A biblia! Homer! Én!

Victor Hugo m. p.

No, még igy se jártam! Az apám se volt miniszter!

Ordódy.

Az az Andrássy mégis jobban támadt föl az akasztás után mint ő.

Takács János.

Nem szeretek dicsekedni — de nem is én akasztottam. **Kozarek.**

rajz. Monkácsy

A gőzmozdony a hazafiság jelképe, mert abban minden indok haza utal s vonatkozik; csupa lokomotiv. Azért is szeretem annyira a loko-mócziót; különösen ingyenjegygyel

F. de Lesseps m. p.

*

A ki másnak vermet ás, maga nem esik bele.

Zsigmondi s. k.

*

rajz. Rose Bonheur.

Kétlábuakat rajzolni nehéz, négylábuakat nehezebb, hatlábuakat legnehezebb.

Rose Bonheur m. p.

*

Weh denen, die dem ewig Blinden Des Lichtes Himmelsfackel leihn!

(Tehát le a szemorvosokkal!)

Fr. v. Schiller m. p.

*

Két sajátkezü betüt kérnek tőlem? Itt van

M. P.

Ez annyit is jelent, hogy Member of Parliament, annyit is hogy: manu propria.

Gladstone.

*

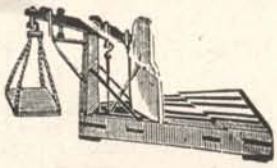

Mérleg-utczai tájkép, rajzolta

Feszty Árpád.

*

Páris—Murzia,
Furcia!
Tavasz —
Biz ez ravasz!

Paradicsom, máj. 1.

Petőfi Sándor s. k.

rajz. Isabey.

Ha választanom kell hajótörés és kukoricza-törés közt, az utóbbit választom.

Lord Beaconsfield m. p.

Doré mi fa sol la si.

Gustave Doré m. p.

Dore mi fa Zola si.

Emile Zola m. p.

*

2×2=4.

Newton Izsák s. k.

2×2=5.

Gorcsakoff s. k.

*

Magyar tájkép.

rajz. Mészöly.

Az igazi magyar tájképen négy folyó van, három hegy és dupla kereszt. Nincs is több ilyen a világon.

Keleti Gusztáv s. k,

*

A latin nyelvben három nem van: himnemü, nőnemü és ágynemü.

Quintilianus m. p.

*

»Wohltätig ist des Feuers Macht!« sagt der große Dichter, der mich jedoch lange nicht erreicht. Auch ich will wolthätig sein, darum schicke ich Ihnen hiemit »des Feuers Macht« in Gestalt einer Schachtel schwedischer Zündhölzchen.

Richard Wagner Meister.

*

REBUS.

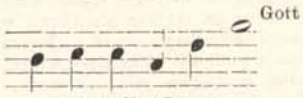

szerzette: **Liszt Ferencz.**

Megfejtése: »*Wen die Not' am grössten, ist Gott am nächsten.*

*

Az én fiókomban: svéd, norvég és dánus,
Héber, arabs, persa, turkmen, indiánus,
Romancero s guzle, doromb hegedüvel,
A keleti irás nyugati betüvel,
Calderon, Cervantes, Sekszpir, Moljér,
Tegnér,
Ad majorem Dei gloriam mind megfér.

Győry Vilmos.

*

Wenn i hiazt z'haus sein kunnt, pei t e m Remaßuri!

Gf. Imre Szetschini
Podschafder peim Firschten Bismarg.

An Janicsek Bořem in Pest
wolgeborne!
Ruf ich dir zu čech-kričˇ: dobru nocz,
vyborne!

Ladislav Rieger.

Furcsa, hogy a szögletes ember mondja ki kereken az igazat.

Kerkapoly K.

L'ingratitude c'est l'art d'acquitter ses notes sans les payer.

Joseph Caisse-L'air.

Az előfizető uralkodik, de nem kormányoz.

Urváry Lajos.

L'accent, c'est le fumet de la prononciation.

Amédé Saissy.

Admiration est un sentiment qu'on n'éprouve guère qu'en se plaçant devant un miroir.

Dénis de la Passementerie.

Regieren war scho leicht; aber unterschreiben!...

v. Szlávy.

Tavasszal mindig uj a rügy,
Jótékonyság uj ürügy,
Szines virágok, zöld alap...
Tavasz-versektől zöld a lap.
De bár legyen száz versemény,
A legjobb rímü vers enyém,
Bár versemet károlja száz —
Első rímes

Károly a Szász.

*

Én csipkedek, én munkálok
Nappal, éjjel, nappal, éjjel
Rólam ezt senki nem tenné fel
Rólam ezt senki nem tenné fel!

Gyulai Pál.

*

Jót tenni és jót enni, egyik okosabb dolog a másiknál.

Porzó.

Helyeslem a dualismust, mert elvárom, hogy az Osztrák-Magyar monarchia nemsokára Osztják-Magyar monarchiává fog átalakulni. »Kalevala fritjof, mjalmő pjerk pruk prek jalava nyifaön mielmen suliguli!« Hát nem rokon nyelv ez a finn a magyarral? Dehogy nem!

Hunfalvi Pál.

*

Ne csináljatok jótékony bazárt, épitsetek börtönt s csukjátok bele Tisza Kálmánt.

B. Kaas Ivor
boldogságában is haragos.

*

Ki zeng mint én oly busan bájlón?
Legfeljebb tán a nagy brit Bájrón.
Ki fürtje leng oly busan fájón?
Még a tiéd sem, nagy brit Bájrón!

ÁBRÁNYI EMIL.

*

Ha, kiket én már függve vágytam látni
Már függenének mind az emberek:
Ugy ma napság négy lovas hintóban
Járna kocsikázni Kozarek.

Bartók Lajos
magyar Robespierre.

*

À madiarre ne inguedienne a youchabaule, dè à qui némette, francia, engóle: aze quivètel nélcule madiarre-au-chaude-ièque megue. Inglismen, ju mószt bi hongérien! Franszé, fó kö vu szojé tu magyár! Italiáni, sziéte tutti kvanti ongarézi! Ungris muszt bétn, tu farflikszter dajeser!

Özsén Ráfojdi.
menedzser of de *vépivăţ*.

*

Egy valamely hazafi lapban olvastam,
Hogy mesterségemben kontárkodnak,
azonban,
Hogy más poéta uraságok ugy mint
magam
Jótékony verset irnak azonban.
És majd egy szép májusi este Pesten
Árulni fogják azt lapban Peste este,
Büszke is vagyok rá hogy lett általános
Mit el én kezdettem.

Hazafi Verai János
Jótékonyság fáradhatatlan nemes barátja és igaz hazafi.

*

Vágyok kelte, bár nem á Petőfi Sándor. Csák

Wrabelly Jánko
á jogácz, á vándor.

*

Cassandra meghalt, éljen Polixena!

Borsszem Jankó.

Tönődések.

(Seiffensteiner Sclomontul.)

Gorcsekeff, o czár poroncsára, joban érzi magát.

*

A fővárosi stotiszt. hivetal a heti kimotatáso szerint a molt hétbe (4. ápr.-től 10-ig) született katholikos: türvényes 106, türvénytelen 77 jermek; — zsidó: türvényes 58, türvtelen 9 jermek. Nu, herr von Istóczylében, hun van it az ozsora?

*

Kérdezte tülem egy idegen: mért nem távulitanak el aztot a nagy ontött brunz-monomentet a Deák-térrül. Azt mondtam neki: »kéremlásan, oda szagértü bizotság szükséges.«

*

Könyö aztat a Gladstone-Catót tánczba vini.

*

Már a nadságos poleczáj is doelálja mogát. Ezután nincsen hátra edjebet, mint hojd a szikszei rabinos ledjen katholigás, a herr vun Istóczy meg metéltesen mogát környöl.

Régiség.

(Henszlman Imre lelete.)

Ártatlan beszélgetés.

Kurta. *Olvasta, hogy az albánok beütöttek Montenegróba s egy város egész intelligencziáját rabszijra füzték?*

Fejes. *Dehogy. Csak egy ökörcsordát hajtottak el.*

Kurta. *Hisz az ott egyre megy.*

„Leiter Jakab."

Az »Egyetértés« (apr. 29.) londoni táviratában paire-*tolonczozásról* (pair-schub) tesz említést. — Ápr. 26. az »Attorney-generalt« és a »Solictôr-generalt« megteszi *Attorney* és *Solicitor tábornok* uraknak. (Ami annál nevezetesebb, mivel nehány év előtt ugyanez a magyaritás már megjelent egy pesti lapban, ami fölött akkor sokat nevettek.)

SZERKESZTŐI ÜZENETEK.

Sl'en. Mi is olvastuk, hogy a bécsi Beethoven-oszlop leleplezésekor programmba tüzött »Athen romjai«-nak egy kardalában előforduló e passust, »alte ungarische Trene«, igy másitották, hogy »alte unverfälschte Treue.« Hát az egyre megy — nekünk. — **Balneolog.** A jó élcz mindig szives fogadtatásra számithat nálunk. — **„Cserebogár."** Nem azt kérdezzük mi öntöl, mikor lesz nyár, hanem azt: hogy mért tartja ön elmésnek a küldeményét? — **P. I.** Hogy a tatai ember a haldokló vitéz képét látván, igy kiáltott fel: »én nem tudom ki légyen, de bárki légyen, jól el van találva!« nem is olyan eredeti, mint gondolja. Nestroy rég alkalmazta a »gebildete Hausknecht« czimü bohózatban. Hanem hát, mint másodszor találták fel a typographiát, e szót a tatai ember is másodszor találta ki elöször. — **Dongó.** »Vezércsillag Sötét-barna«.. igazán a »F.« nyomdában fogta ön e csodabogarat? Az »éji rém« jó forditás, csak sajtóhibás. Ez pedig nem elég ok a kifigurázásra. — **Mefisztó.** A Faust-jelenet, bár jól van parodizálva, nem talál lapunk hangjához. A másikat annál szivesebben közöljük. — **Böngész.** Az első idejét multa; pedig jó lett volna. A másik nem elég örült. Ilyeneket akár mindennap garabószám nyerhetnénk. — **Fulánk.** Érdekes. De azért mégis kár volt rá vesztegetni annyi földet. — **Vigyázó Laczi.** Azt is csak te kaparhattad ki, hogy Kovács Pálnak az Árvizkönyvben közölt elbeszélésében, mely 1836-ban történt dolgokkal foglalkozik, egy szerelmes ezt a dalt fújja, hogy: »a szerelem sötét verem«, melyet Petőfi tiz évvel később irt meg. — **Preschpurgba.** *(K. T.)* Geszenunk, hoty zifezs rollung mekemlegeszni. — **B.** *(Gyngys.)* Csak nem lehet minden fold alperes magyar? — **Bocskor.** *(Szgd.)* Ez a ressort. B. Ferdinánd hivünké, aki azt helössen ki is czirkalmazta. — **E.** Kerültek benne használhatók. — **Argus.** Helye szorul. — *Több kéziratról a jövő számban.*

Felelős szerkesztő: CSICSERI BORS.

Óralánczok,

Közkedvelt **vért lánczok** darabja 5 márka = 3 frt. oszt. ért. a valódi aranytul meg nem különböztethetők. 5 évi irásbeli jótállás.

Jótállási jegy. A mai napon nálam megvett **vért lánczért** 5 évi jótállást vállalok el, azaz én vissza veszem ezen lánczot a reá fizetett pénz vissza fizetése mellett azon esetben ha az 5 évi használat mellett meg feketednék.

Grünbaum M., Berlin C. 34. Jerusalemstrasse.

A megküldés mint levél **vámmentesen** történik. Ismét eladóknak árleengedés.

Megbizható, nyájas és önzetlen biztos gyógykezelés tekintetéből ez intézet különösen ajánlható.

Beküldetett.

Dr. Leitner

37 év óta fenálló

rendelés-intézetében

Pesten 3 dobutcza 14. szám, titkos, sőt idült betegségeket, az önfertőzésnek minden következményeit, tehetetlenséget, stricturákat, minden női betegségeket, fehérfolyást és bőrbajokat, rüht 2 óra alatt levélileg is, biztosan, alaposan és gyorsan gyógyit, anélkül, hogy a beteg hivatásában akadályozva volna és csak sikerült gyógyitás után fogad el tiszteletdijat. — Rendel naponkint d. u. 2—5-ig és este 7—10 óráig.

Érdekfeszitő fényképek urak számára!

20 db 3 márka. Szin. 6 „	40 db 5 márka. Szin. 10 „

Cab. vagy stereoskop képek

10 darab 5 márka, a legfinomabb szinezve 10 márka.

Megküldi vámmentesen.

Forintosok vagy levélbélyegek fizetésül. 3 frt = 5 márka.

Grünbaum Miksa műkereskedése, Berlin C. Jerusalem-strasse 34.

Nyujtsuk a szerencsének jobbunkat!

400,000 R. márka

főnyereményt igér kedvező esetben **a legujabb nagy pénz-sorsjáték,** mely a magas **kormány által** jóváhagyatott és biztosittatott.

Eme ujabbi játék-tervezet előnyös berendezése abban áll, hogy rövid pár hó lefolyása alatt 7 sorsolásban **45,200 nyereménynek** kell bizton történni, ezek között vannak főnyeremények esetleges **400,000** r. márka illetőleg

1	nyeremény	**250,000**	1	nyerem.	**12,000**
1	»	**150,000**	24	»	**10,000**
1	»	**100,000**	4	»	**8,000**
1	»	**60,000**	52	»	**5,000**
1	»	**50,000**	68	»	**3,000**
2	»	**40,000**	214	»	**2,000**
2	»	**30,000**	531	»	**1,000**
5	»	**25,000**	673	»	**500**
2	»	**20,000**	950	»	**300**
12	»	**15,000**	25.150	»	**138**
				stb.	stb.

Jávaákrám

A nyereményhuzások tervszerüen hivatalosan megvannak állapitva.

Eme nagy s az állam által biztositott pénzsorsjáték legközelebbi nyereményhuzásaira

1 egész eredeti sorsjegy ára csak 6 márka $3^1/_2$ o. é. frt b. l.
1 fél » » » » 3 » $1^3/_4$ » » » »
1 negyed » » » » $1^1/_2$ » — 90 kr »

Mindennemü megbizások, **a pénz beküldése postautoni fizetés** vagy **az összeg utánvétele mellett** a leglelkiismeretesebben teljesittetnek, mindenki az állam czimerével ellátott **eredeti sorsjegyet** tőlünk saját kezeinkbe kapja.

A megrendelésekhez a szükséges hivatalos tervezetek ingyen mellékeltetnek, s minden huzás után érdekelt feleinknek felhivás nélkül megküldjük a hivatalos huzási lajstromot.

A kifizetések mindig pontosan s az állam jótállása mellett történnek, s egyenes beküldés vagy az érdekelt kivánatára összeköttetéseinknél fogva Osztrák-Magyarhonban minden nagyobb pénzpiaczán teljesittethetik.

Csoportozatunk mindig a szerencse kegyeltje volt s érdekelt feleinknek gyakran a legnagyobb nyereményeket fizettük ki, többek között **250,000, 225,000, 150,000, 80,000, 60,000, 40,000** stb. márkásokat.

Egy ily **a legszolidabb alapokra** fektetett vállalatnál előreláthatólag mindenütt a legélénkebb részvétre lehet bizton számitani, a ez oknál fogva kérnők, hogy minden megbizásoknak eleget tehetni képesek lehessünk hozzánk a megrendeléseket **minél előbb,** mindenesetre pedig **folyó évi május 15-ig** beküldeni.

Kaufmann és Simon

bank- és váltóüzlete Hamburgban.

Mindennemü államkötvények, vasuti részvények és hitelsorsjegyek bevásárlása és eladása.

U. I. Ezennel köszönetünket nyilvánitjuk, a régebbi idők óta megajándékozott bizalomért, s midőn eme ujabbi sorsjáték kezdetével a résztvévőkre felhivnók, ezentul is igyekezni fogunk, állandó, pontos és lelkiismeretes kiszolgáltatás által igen tisztelt érdekelt feleink teljes megelégedését kiérdemelhetni.

217 **A fentebbiek.**

Szükséglet a nyaralókba.

Indiai függő hintaágy tokban 4.50—6.50, vas léczekkel ft. 14.50 Raktor D. Févre párizsi tartós családi **szodavíz** készülékek, könnyen készithető az orvosoktól ajánlott kellemes frissitő ital.

2	4	6	10	meszelyes.
7.—	10.—	14.50	17.—	frt

ehez $2^1/_4$ font legjobb soda és borkő 2 frt. Berendezett étkező kosarak 12, 18, 21 frt. Fagylalt gépek receptekkel 7.50-től 19 frtig. Czélszerü Rechaud Lang borszesz gyorsforralók 2.75—3.50-ig. Reguláltható comfort kávéfőzőgép, kávé pörkölő 4.20, 4.80, 5.75. Szénvasaló 3.50—4.50-ig. Vaj és sajt tányér üveg fedővel 1, 1.80—7 frtig, marmor lappal 4 frttól 6.75-ig. Legyek ellen, sodrony étel borító 40, 50, 70, 90 kr. 1 frt. Szél elleni gyertyatartó 1, 1.75—4 frtig. Saláta készlet 55 krtól 2.70 ig. Ecet és olaj-állvány 1.80, 2.50—8 frtig. Amer. üvegdugaszoló frt. 1.40. Hydraulikus hordó szád 1 frt. Kulcscsal elzárható hordócsap 1—1.50 frtig. **Uj** patent dugaszhuzó, a dugaszt sértetlenül és könnyen kisodorja frt 1.50. Wischin hires szobapadló fényméz közép nagyságu szobára, doboz 90 kr. Jetoline legjobb fehérnemű jelző tenta 1 frt. Divatos nagy monogramok frt 1.20, 1 60. Vegyészeti gyors politura butorokra 85 kr. Ragasztó szer üveg, porczellánra stb. tűzben vagy vizben sem válik szét 85 kr. Önműködő egérfogó több egerekre 70 krtól 1.60-ig. Kerti fecskendező 10, 14, 17, 24 frt. Virág harmatositó 40 krtól 1.50-ig.

Nyáknak Uj önműködő szivattyuzó szoptató üveg 1.20. Elismert angol fogzógyöngyök 3 frt. Szabadban használható erős gyermekkocsi ernyővel 10.80—14 frtig.

Megrendeléseknél képes árjegyzéket mellékel

Kertész Tódor, Budapest, Dorottya-utcza 1.

!!! Alapos és gyors segitség minden betegségben !!!

Az egészség fentartása legnagyobb részt a nedvek és vérnek tisztitása és tisztántartása, valamint a jó emésztésben rejlik. — Ezen czél elérésére a legjobb és leghathatósb szer

Dr. Rósa életbalzsama.

Dr. Rósa életbalzsama mindezen kivánatoknak a legtökéletesebben megfelel; ez az összes emésztési szervek munkásságát élesztí, egészséges és tiszta vért alkot, és a testnek az előbbi erejét és egészségét visszaadja. — Minden emésztési bajok, névszerint: **étvágyhiány, savanyu felböfögés, felpuffadás, hányás, gyomorgöröcs, bélposzálkásodás, aranyér, a gyomor étkekkel való túlterhelése** stb. ellen a legbiztosabb és legjobbnak talált háziszer, mely magának a legrövidebb idő alatt kitünő hatása miatt általános elterjedést szerzett.

Egy nagy üveg 1 frt. Félüveg 50 kr.

Sok száz elismerő levél megtekintésre készen áll. Ez **életbalzsam** bérmentes megkeresések következtében utánvétel mellett mindenfelé szétküldetik.

Tekintetes úr!

10 éven át szenvedtem gyomor bajban mely a sárgaságot vonta maga után. Az orvo-ok odanyilatkoztak, miszerint lépbajban szenvedek anélkül azonban hogy rajtam segitettek volna.

Nem tudtam aludni, sem enni, szóval nyomoruságos állapotban voltam. A nékem ajánlott Dr. Róza-féle életbalzsam azonban még is mind ezen bajokat eltávolította, ugy annyi a hogy most ismét tökéletesen egészséges vagyok, mint valami ifjú ismét tudok do gozni.

Sukorad (Jungbunzlau.)

Sembera F.

Szives figyelembevétel végett!

Minden kellemetlen félreértés kikerülése végett felkérem a t. cz. vevőket, mindenütt i atározottan csak **Dr. Rosa életbalzsamát** kérni **Fragner B. gyógyszertárából Prágában,** mivel azt tapasztaltam, hogy némely helyen a vevőknek, ha csak egyszerűen életbalzsamot kérnek, s nem teszik hozzá, hogy **Dr. Rosa-féle életbalzsamot,** akármilyen hatás nélküli keverék lesz adva.

Valódi Dr. Rosa életbalzsam kapható a főraktárban: **Fragner B.** gyógyszertárában, **Prága,** Kleinseite a Spornergasse sarkán 205. sz. **Budapest:** Török József, gyógyszerész. **Bonyhád** Kramoling J. gyógysz. **Karansebes:** Müller Fülöp, gyógysz. **Makón:** Nagy Adolf, gyógysz. Csikós V. J. gyógysz. **Malaczka:** Friedrich János, gyógysz. **Hód-Mező-Vásárhely:** Micke Ferencz, gyógysz. **Miskolcz:** Dr. Csáthi Szabó István, gyógysz. **Pozsony:** Heinrich Frigy., és Schopper J. gyógysz. **Rétság:** Hrabcéry J. gyógyszerész. **Székesfehérvár:** Diebálla György, gyógysz. **Szeged:** Barcsay Károly, gyógysz. **Temesvár:** Tarczay István, gyógysz. **Temesvár:** Jahner K. M. gyógyszer. a „magyar királyhoz". **Nagy-Szombat:** Bogner Lajos. **Szabadka:** Joó J. gyógysz.

Minden gyógyszertár, valamint a füszerkereskedések legnagyobb része raktáron tartja ezen „Életbalzsamot." 701

ELKOBOZVA

Nem a Napló, Hon, Lloyd sem az Egyetértés, hanem a többszörösitő készülékek, anyag és többszörösitési lapok, melyeket illetéktelen egyének különböző elnevezés alatt ajánlanak s árusitnak el, lettek az illetékes hatóság által elkobozva, s az illető utánzók, képviselők és elárusitók, szabadalmi jog sértés miatt elitélte. Miután valamennyi itélet jogerőre emeltetett, annálfogva ezen elkobzott készülék és anyagok az osztrák-magyar szabadalmi törvény 39 §-a szerint, az illetékes hatóságok által szétromboltattak, illetőleg használhatlanná tétettek. Egy utánzó, vagy annak képviselője és elárusitója sem kerüli ki büntetését, ki az e féle utánzások elárusitásával foglalkozik. Akinékem azon egyéneket megnevezi, kik utánzott készülékeket, mint szinte anyagot a többszörösitő készülékekhez elárusitanak annak én **jutalmat** igérek. A szabadalmazott »Hectograph« sokszorositó készülék különösen alkalmas az irománydarabok hangjegyek, rajzok, tervek satb. többszörösitésére képesek vagyunk egy eredetiről 15 percz alatt 80—100 másolatot száraz uton, egyidejüleg különböző szinű tentával többszörositeni. A Hectograph a legtekintélyesebb napi lapok által elismerőleg lett felemlitve s magasztalólag ajánltatott. Katonai hatóságok, ügyvédek, jegyzők, községi hivataloknak stb,.

Fekete másoló tentát a mely a Neue Freie Presse 1870. deczember 13-ki számában dicsérőleg lett felemlitve a legmelegebben ajánlhatom.

Csalódások, hamisitások és utánzások kikerülése végett bátorkodom a t. cz. közönséget figyelmeztetni, miszerint a valódi szabadalmazott többszörösitő készülék »Hectograph« rá szegeczelt sárgaréz árujegygyel van ellátva, melyen Kwaysszerz et Husak J. Levitus nevek vannak rányomva. Másolatok, mint minták kivánatra ingyen és bérmentve küldetnek szét, irásbeli tudakozódásokra azonnal válaszoltatik. Ismét eladók kerestetnek.

Levitus József gyártulajdonos
Bécs I. Babenberger-Strasse 9.

Halljátok, lássátok s csodáljátok!

A nemrégiben vagyonbukott nagy britannia-ezüst gyár csődtömegétől általvett **britannia-ezüstáruk,** minden áron vagy jobban mondva

ingyen

osztatnak szét. **6** frt **95** krnak beküldése vagy utánvétele mellett bárki is a következő 45 tárgyat kaphatja a valódi érték negyed árán, ugymint:

6 drb kitünő jósága asztalkés, britannia-ezüst nyéllel valódi angol acél pengével,
6 „ legfinomabb villát, britannia-ezüst egy darabból,
6 „ britannia evőkanalat, tömör,
6 „ „ kávéskanalat a legjobb minőségű,
6 „ „ késtartó,
1 „ legfinomabb tömör britannia-ezüst levesmerő,
1 „ „ „ „ „ tejmerő,
6 „ angol Victoria tálcza, finom vésett,
2 „ hatásteljes salon asztalgyertyatartó,
1 „ britannia-ezüt thea-szűrő,
1 „ „ „ czukor- vagy borstartó,
2 „ finom britannia-ezüst tojastartó.
1 „ britt.-ezüst kávé-tálcza (Tablett.)

Mind a 45 tárgyezelőtt 30 frt, most csak 6 frt 95 krba kerül.

Mind a 45 tárgy a legfinomabb és a legjobb britannia-ezüstből van készitve, mely az egyedüli örökké fehéren maradó fém, s a valódi ezüsttől még 25 évi használat után sem különböztethető meg, **miért jótállás is nyujtatik.** Hivatkozom a tömegesen beérkező köszönetnyilvánitásokra, melyeket folytatólag bátor leendek a nyilvánosság elébe hozni.

A ki tehát pénziért jó és becsületes árut nem pedig szemetet akar, forduljon egyedül

NELKEN L., britannia-ezüst ügynökségéhez

Bécs, VI., Mariahiferstrasse 45.

A fentebbi készlet óriási kelendőségének következtében a gyors megrendelés kivánatos. **A tetszésnek meg nem felelés esetében** a pénz minden ellenvetés nélkül visszaadatik. 13

Minden más czég által hirdetett készletek utánzottak.

Csakhogy pénzt teremthessen elő,

nem riad vissza a sveitzi óragyárak egyik legjelentékenyebbike még a legnagyobb árúveszteségektől sem, csakhogy kötelezettségeit és május utoljával esedékessé váló fizetéseit betartani képes legyen. Miután ezen gyár nevét nem akarja felemlittetni, annálfogva az árúk elárverezésével én lettem megbizva s ez okból azok még eddig soha nem létezett árakon lesznek elárusitva vagy jobban mondva

elajándékozva.

3650 drb finom és elegáns henger zsebóra a legfinomabb franczia double aranyból, másodperczre szabályozva, tokkal együtt, régebbi ára 15 frt, most darabja csak 5 frt 80 kr.

1430 drb legfinomabb remontoir óra (Guich Sare), kettősköpenyben, valódi 13 latos ezüstből a csász. kir. fémjelző hivatal által megpróbálva a legszigorúbb jótállás mellett másodperczre szabályozva, állany szerkezet s zabadalmazott szabályozással, tokkal együtt; ezelőtt ezen óra 30 frtba került s most ugyanaz 11 frt 75 kr meseszerü áron kapható meg, különösen ajánlható.

1865 ébr sztő óra, lármázó készülékkel a legfinomabban szabályozva, kapcsolatban egy kitünő **iró asztali órával**, ezelőtt 15 frt most csak 4 frt 50 kr. Ennek egy házból sem volna szabad hiányzani. — Ez okból használja fel mindenki a jó alkalmat magának, olcsópénzen fentebb hatásteljes órákat megszerezni **mindén óra** pontos járásáért 5 évi jótállás nyujtatik, s kivánatra jótállási jegy is mellékeltetik. Egyidejüleg bátorkodom a t. cz. közönséget figyelmeztetni, ezen hirdetésemet a legutóbbi időkben fájdalom tulságra vergődött

szédelgési hirdetésekkel

össze nem téveszteni. A beérkező megbizások lelkiismeretes teljesitéséért, kezeskedik évek óta solidnak ismert czégem. — Az árúk szétküldése készpénzfizetés vagy pósta utánvét mellett történik, addig mig a készletben tart.

Nelken L. legelső svaiczi óra ügynöksége által,

Bécs VI., Mariahilferstrasse (Hirschenhaus).

Ha az árú a tetszésnek meg nem felel, a pénzt minden ellenvetés nélkül visszaadom.

BUDAI

vizgyógyintézet

a birodalom első rangú vizgyógyintézeteinek egyike; fekvése — a regényes budai hegyektől környezve — gyönyörű, s kitünően egészséges levegőjénél fogva mell- és gyenge betegeknek is tapasztalásból biztosan ajánlható hely. Az intézet meglepően szép és stilszerű modern berendezésű; ez évben ismét tetemes ujitások történtek az eddigi kényelem gyarapitására.

Az intézet a vizgyógymódnak az egész szervezetre kiható hatásainál fogva tapasztalatilag ajánltatik: **az idegrendszer-, vér-, az egyes szervek** és **nők bajainál.** Ilyenek: az agy-, gerincagybántalmak, fejfájás, szédülés, álmatlanság, görcsök, hysteria, szivdobogás, hüdések, vidtánc, ideggyengeség, izgatottság, hypochondria, köszvény, csuz, görvély, higany-, jódkór, iszákossági bajok, váltóláz, vérszeg nyeség, sziv, torok-, mell-, gyomor-, bélbajok, máj-, lépdugulás, sárgaság, több szem-, bőr-, csontbántalmak, sápkór. Tévengő elmebetegek föl nem vétetnek.

Szórakozásra bő alkalom kinálkozik, s e tekintetben is az intézet előnyösen ismeretes. Az intézet minden viszonya részletesen van leirva az ujonnan kiadott programmban, a melyet a t. közönség figyelmébe ajánlok és kivánatra megküldöm.

224 **Dr. VASKOVITS JÁNOS.**

Jutalomdijazva

6 kiállitáson.

Menschik A. G. csász. kir. szabadalmazott ércz-öntödéje. Bécs, Neulerchenfelder Güntel, Haberplatz. 12. szám.

Szabadalmazott ön habzó csapok, a legjobb szerkezett, jótálás mellett, szilável gyártmány semmiféle javitásnak nincs alávetve s könnyen tisztogathatók, rövid fajta 5 frt 50 egész 7 frt, hosszuak 8—9 frt 50 kr.

Nyomó habzó-csapok,

rövid fajtz 5—6 forint, hosszú fajta 7—8 frt.

Hordó száda-szelepek 85 kr

Vidékre való megküldések utánvétel mellett. Nagyban vásárlóknak árleengedés.

(Budapest, 1880.) Nyomtatja a kiadó-tulajdonos: Athenaeum irodalmi és nyomdai részvénytársulat.